

RECEBIMENTO DE TESES E DISSERTAÇÕES

IMPORTANTE: Antes de acessar o sistema e realizar os procedimentos para recebimento da tese/dissertação deve-se verificar se o requerente atendeu a todas as exigências do Checklist, principalmente no que se refere às assinaturas originais e ao formato A5.

1 – Instruções iniciais

O programa utilizado para recebimento de Teses e Dissertações está disponível em <http://setic.ufsc.br/downloads/>, opção **InstaladorCAPG**. Para acessar o sistema é necessário realizar liberação do usuário, através de chamado para o SeTIC em <https://chamados.setic.ufsc.br>.

2 – Telas iniciais

O *login* é realizado com os dados dos sistemas administrativos da UFSC.

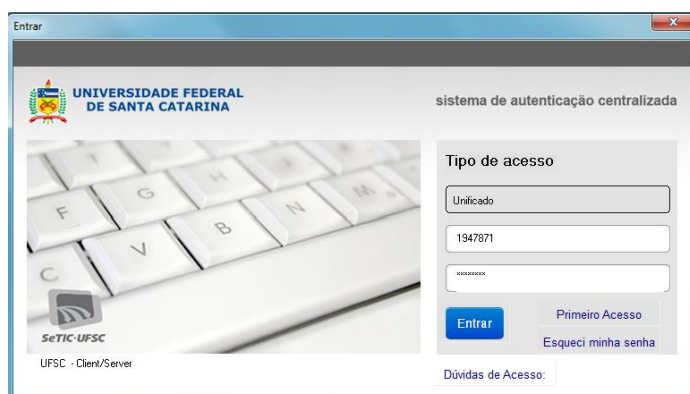

No menu superior, acessar **BU** e depois **Controle de Entrega de Exemplar**.

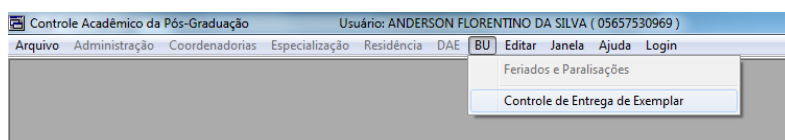

3 – Tela inicial do recebimento no sistema CAPG

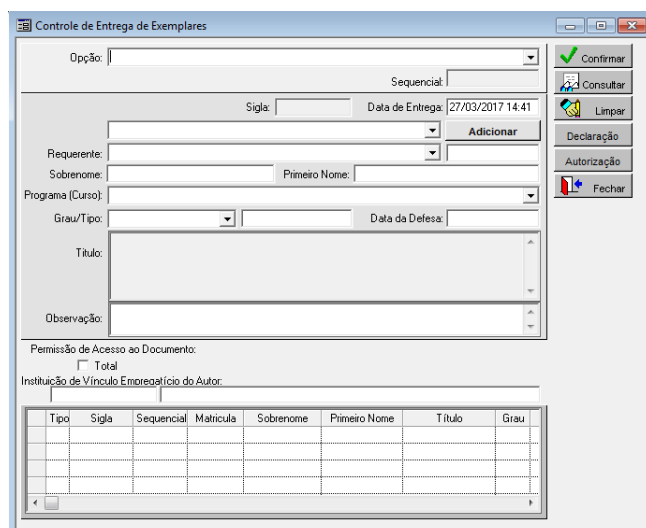

Tipo	Sigla	Sequencial	Matrícula	Sobrenome	Primeiro Nome	Título	Grau

Passo 2 - Se o nome for localizado, clique em cima.

Passo 3 - Digite no campo **Sobrenome** o último nome do requerente e no campo **Primeiro nome** o restante do nome do requerente.

Passo 4 - Se os dados estiverem corretos, em **Permissão de Acesso ao Documento** clique em **Total** e depois em **Confirmar** para gerar o número sequencial.

Passo 5 - Guardar as informações destacadas em vermelho (sigla do curso e número sequencial), que serão utilizadas no verso da folha de rosto. Selecione **Declaração** para emitir o documento a ser repassado ao requerente.

Obs.: Quando o requerente estiver em atraso na entrega da tese/dissertação aparecerá na declaração os dados referente à multa, conforme mostrado no exemplo da tela anterior.

5.2 - Universidades e Faculdades Brasileiras e Instituições Estrangeiras

Inserir os dados solicitados, clicar em **Confirmar** e gere a declaração.

6 - Alguns problemas

6.1 - Caso não seja clicado **Total** em **Permissão de Acesso ao Documento**, além de não ser possível gerar a declaração, aparece o erro a seguir:

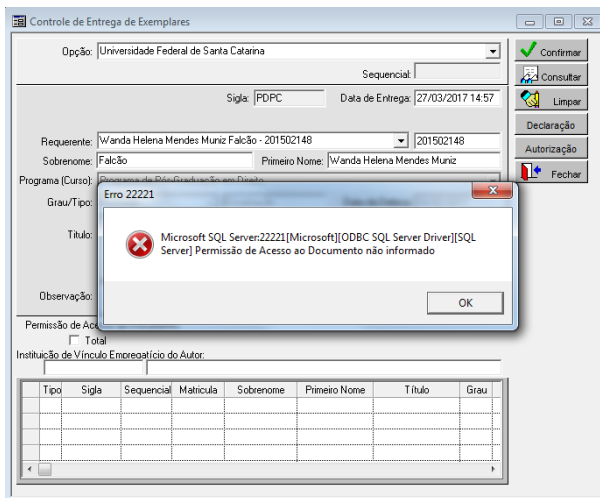

6.2 - Informe que é exibido se existem pendências no sistema de empréstimo e devolução (multas ou materiais emprestados). Neste caso, basta clicar em "OK".

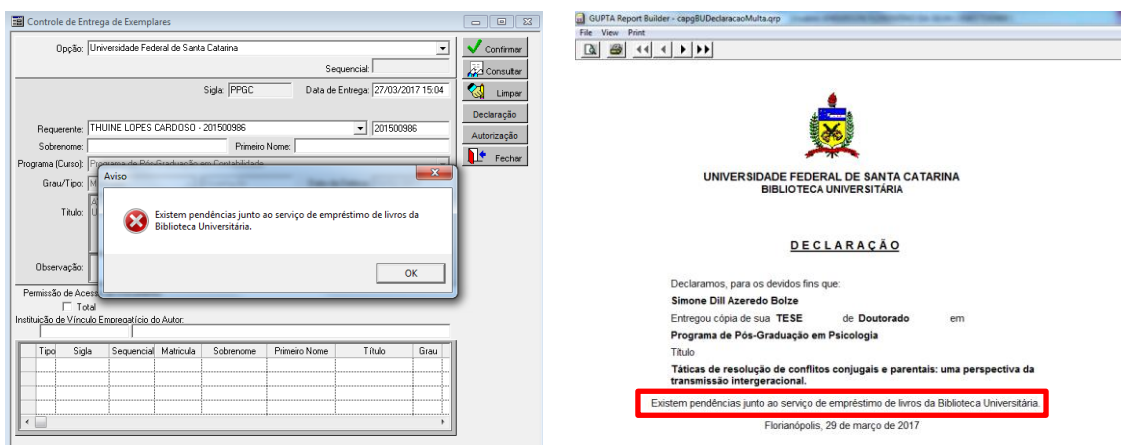

Notar que a Declaração gerada sai com a informação "Existem pendências junto ao serviço de empréstimo de livros da Biblioteca Universitária".

6.3 No preenchimento do **Sobrenome** e **Primeiro nome** o sistema não permite espaço no último caractere nas caixas de preenchimento:

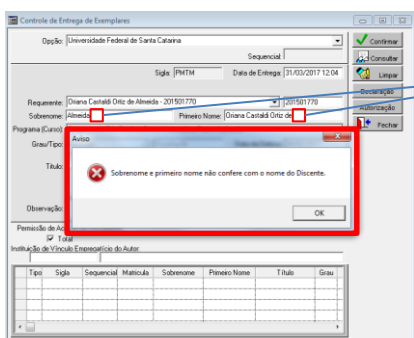

Em caso de clique na barra de espaço do teclado ou cópia do nome com espaço após o nome ocorrerá o problema em tela.